

Intervallo

Per ragioni di sicurezza non è possibile portare a scuola, in occasione di feste o compleanni, nè prodotti preparati in casa, nè prodotti provenienti da pasticcerie, ristoranti o confezionati.

Classi I -II dalle ore 10:00 alle ore 10:15

Classi III-IV dalle ore 10.20 alle ore 10.40

Classi V dalle ore 10.45 alle ore 11.00

Dalle ore 11.00 alle ore 11:30 non è consentito agli alunni di recarsi in bagno per permettere al personale ATA la pulizia dei locali (salvo i casi di necessità).

Gli alunni trascorrono l'intervallo nell'aula o nel cortile, mantenendo atteggiamenti consoni all'ambiente scolastico, senza intrattenersi nei corridoi.

Il personale ATA è tenuto a vigilare sugli alunni che transitano negli spazi del reparto di assegnazione e si recano in bagno, affinché siano rispettate le norme igieniche e si faccia un uso civile dei servizi.

Uso dei telefoni cellulari a scuola

È assolutamente vietato l'uso dei telefoni cellulari per qualsiasi funzione.

In ogni caso la scuola non risponde di eventuali furti e smarrimenti di telefoni cellulari.

Ricevimento Dirigente Scolastico

Dirigente scolastico, che rappresenta legalmente l'Istituto (o il suo delegato) riceve il mercoledì dalle ore 9.00 alle ore 11.00 (previo appuntamento)

Orario Segreteria Ricevimento pubblico

Lunedì dalle ore 13.00 alle ore 15.00

Martedì dalle ore 9.00 alle ore 11.00

Giovedì dalle ore 9.00 alle ore 11.00

Orario Segreteria Ricevimento personale

Martedì dalle ore 14.00 alle ore 15.00

Giovedì dalle ore 14.00 alle ore 15.00

Il contenuto della presente brochure rappresenta una sintesi del regolamento d'istituto, pubblicato sul sito web: www.icvivianicasalnuovona.gov.it

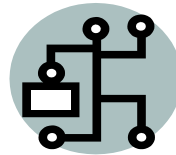

Istituto Comprensivo Statale

"R. Viviani"

Plesso Tavernanova

Via Zì Carlo -80013 Casalnuovo di Napoli

Tel:0815222993 /Fax:0815221221

Sito web :www.icvivianicasalnuovona.gov.it

Plesso Casarea

via Don Zanfardino

80013 Casalnuovo di Napoli

Tel/Fax. 0815229958

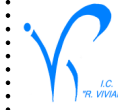

Istituto Comprensivo

Statale

"R. Viviani"

Casalnuovo di Napoli

Sintesi Regolamento

Scuola Primaria

Anno scolastico 2016-2017

Dirigente Scolastico

Dott.ssa Luisa De Simone

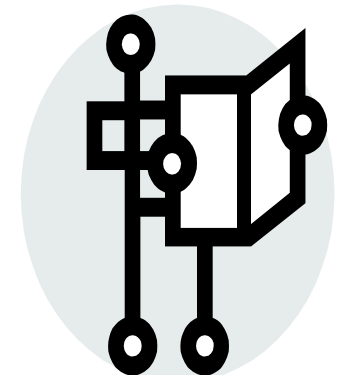

Ingresso

Gli alunni entrano ordinatamente a scuola al suono della campana alle ore 8:15.

I genitori accompagnano i figli rimanendo fuori dall'area scolastica.

Uscita

Classi I-II da lunedì a giovedì alle ore 13,40

venerdì ore 13.10

Classi III-IV-V da lunedì a giovedì alle ore 13,45

venerdì ore 13.15

Ritardi in ingresso

Gli alunni devono rigorosamente rispettare gli orari stabiliti per le lezioni. In caso di ritardo nell'ingresso a scuola, l'alunno viene accompagnato dai genitori e accolto dai collaboratori scolastici, che annotano su un apposito registro /moduli l'ora di ingresso; reiterati ritardi sono soggetti a convocazione dei genitori.

Ritardi in uscita

I genitori o familiari maggiorenni delegati sono tenuti alla massima puntualità nel prelevare gli alunni in uscita. Dopo il termine delle attività didattiche, gli alunni non prelevati verranno affidati alla sorveglianza dei collaboratori scolastici, che contatteranno telefonicamente i familiari e attenderanno il loro arrivo per un tempo massimo di 15 minuti. Allo scadere di tale termine verranno informati i servizi di sicurezza, ai quali verranno affidati i minori.

Uscita anticipata

Durante l'orario scolastico non è consentito agli alunni di uscire dalla scuola. Nel caso in cui i genitori necessitino di un'uscita anticipata del proprio figlio, devono ritirarlo personalmente o farlo ritirare da un familiare maggiorenne delegato in forma scritta e munito di documento di riconoscimento. Il collaboratore scolastico annota su un apposito registro/modulo l'ora di uscita. In caso di indisposizione, sarà avvertita per telefono la famiglia perché provveda a ricondurre il figlio a casa. In caso di infortunio grave sarà richiesto l'intervento del 118 che condurrà l'infortunato presso un ospedale del territorio. In nessun caso saranno somministrati farmaci da parte della scuola.

Accesso dei genitori nei locali scolastici

Durante le lezioni i genitori non possono entrare o permanere nei locali della scuola, se non durante gli incontri previsti docenti-genitori, o per giustificare assenze o ritardi dei figli, o perché convocati, tramite comunicazione scritta, dai docenti per urgenti motivi. Nel caso in cui i genitori abbiano urgenza di comunicare con i docenti, prenderanno appuntamento con gli stessi, tramite comunicazione scritta, che sarà mostrata al loro arrivo a scuola al personale ATA, che ne permetterà l'accesso. Negli incontri scuola-famiglia i genitori non devono portare i propri figli a scuola per motivi di sicurezza e di opportunità. Non è assolutamente consentita la consegna di merende, panini ed attrezzature varie agli allievi dopo il loro ingresso in classe. I genitori, sono invitati, pertanto, ad accertarsi prima dell'ingresso che gli allievi abbiano con sé testi e materiale scolastico nonché eventuali merende.

Ricevimento dei genitori e informazioni

sull'apprendimento

Il Collegio dei Docenti, all'inizio dell'anno scolastico, fissa le date e gli orari per i colloqui individuali.

Assenze degli alunni

Giustificazione delle assenze

La frequenza scolastica è obbligatoria e, pertanto, al fine di poter compiere un percorso formativo regolare e proficuo, ogni alunno è tenuto ad evitare assenze che non siano strettamente necessarie. Se le assenze superano i 5 giorni consecutivi è indispensabile, il certificato medico. Senza certificato medico, l'alunno non sarà ammesso alle lezioni. Su richiesta motivata e per documentati motivi della famiglia è possibile la giustificazione di assenze superiori a 5 giorni, non dovute a motivi di salute, senza produrre certificato medico. Se un insegnante rilevasse che un alunno si assenta frequentemente per motivi non sempre ben giustificati, segnalerà ai genitori l'irregolarità e, in caso di persistenza della situazione, sarà avvertita la funzione strumentale che provvederà, a sua volta, ad avvisare la Dirigente scolastica, che deciderà sul singolo caso. Dopo 10 giorni di assenze (nell'arco di un mese) anche se non continuativi saranno informati i servizi sociali del Comune.

Accesso degli alunni fuori l'orario di lezione

E' severamente vietato entrare nelle aree esterne ed interne della scuola, oltre l'orario di lezione.